

Maitre d'Ouvrage :
SARL CAP SOLEIL
 30 rue Laspiacères
 31490 BRAX

LOTISSEMENT "LE CAP SOLEIL"
 LOTS 1 à 42
 Commune de MAUVEZIN
 Lieu-dit "A Meyron"

PERMIS D'AMENAGER MODIFICATIF
PLAN DE COMPOSITION

E					
D	25/03/11	E SA	M G		Permis d'aménager modificatif
C	15/03/11	E SA	M G		Plan d'alignement voie communale
B	14/02/11	E SA	M G		Plan de bornage et de division
A	07/02/11	E SA	M G		PLANS EXE
Indice	Date	Nom	Visa	Nom	Visa
Affaire : F04110		Etabli Par :		Etabli Par :	
Responsable : Marc GIRARDIN		Echelle : 1/1000		Pièce n° : PA4	

Maitre d'Oeuvre :
SARL XMGE Géomètres Experts Associés
 Marc GIRARDIN - Géomètre Expert Foncier ESGT
 Bureau Principal : 51 rue Montablon - 32500 FLEURANCE
 Bureau Secondaire : 28 rue Raspail - 32000 AUCH
 Bureau Secondaire : 8 av des Akan et Toa - 32100 CONDONH
 Bureau Secondaire : 33 av Edmond Berges - 32190 VIC FEZENSAC
 Permanence : 1 av Jean Philippe - 32120 MAUVEZIN
 Tél: 05.62.06.22.31 - Fax: 05.62.06.27.06 - E-Mail: m.girardin@xmge.com
 Imprimé le : 08/12/2011 Par : Etienne SAINT-AUBIN

Référence Informatique : Y:\GEMM\PROJETS\LOTISSEMENT\MAUVEZIN\MAUVEZIN_2011\12_08\MAUVEZIN_2011_12_08_P4_AUCHEM14

LEGENDE

	Zone Privative		Zone constructible
	Lote Privatif		Servitude de passage au réseau
	Voies et Entrees Privatives Non Crois		Servitude de passage de réseau
	Espaces et Alignements Communes		Ligne de recul du Bâti (5m)
	Voies à Crêper		Ligne de recul à la Limite de Lot
	Pisonnier à Crêper		Parc Répartit à l'axe de la RD
	Stationnement à Crêper		Limite de Lotissement
	Espace Bâti/à Crêper		Limite de Tranche
			Bordures T2 à l'axe
			Bordures T3 avec Contreux CSJ Pave
			Contreux CCI à l'axe
			Indication Pente Voies
			Végétation à Planter

Cadastre numérisé figurant, ne peut faire office de représentation des limites de propriété.

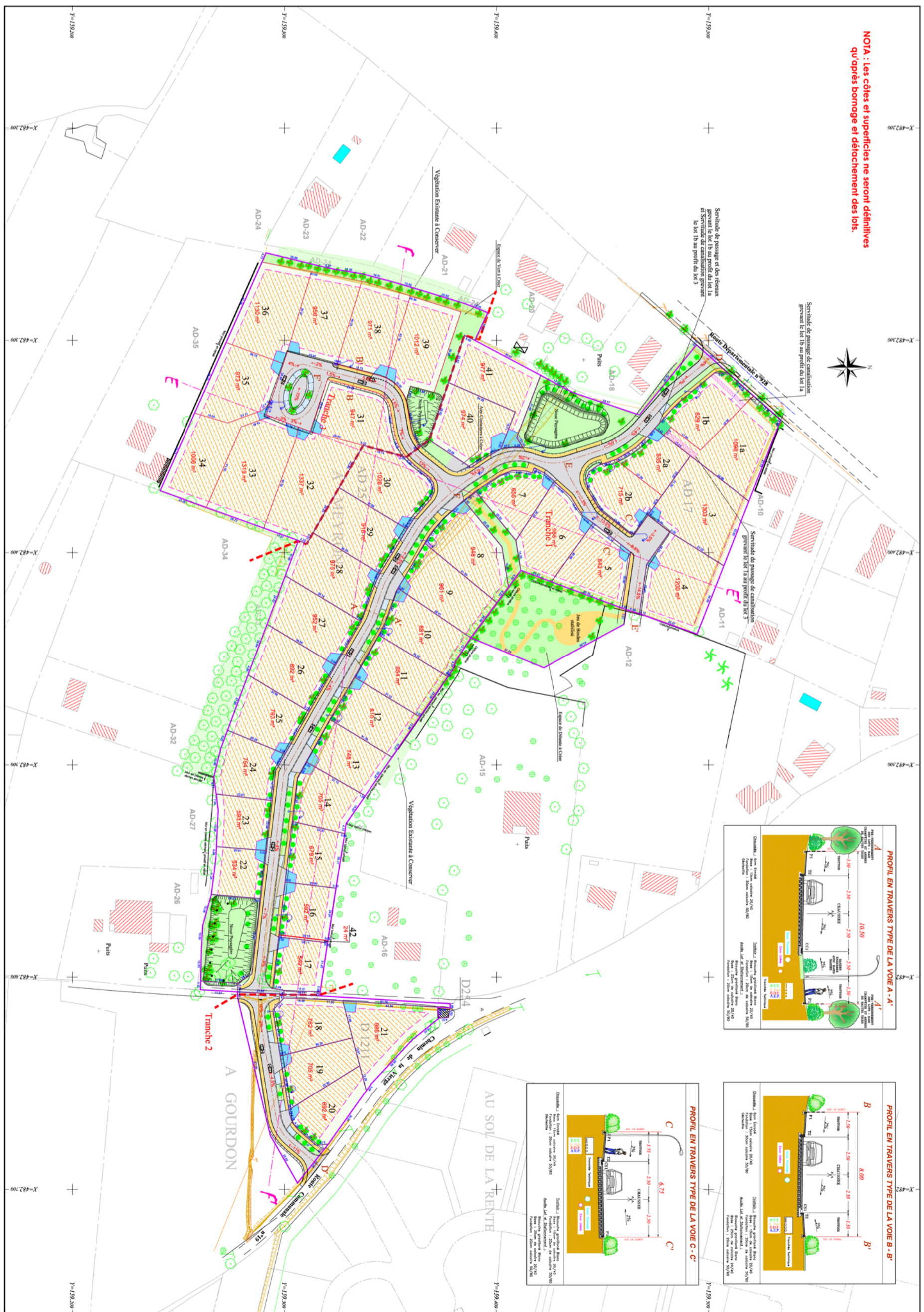

NOTA : les côtes et superficies ne seront définitives qu'après bornage et détachement des lots.

